

PROGRAMA

Latin American
Road Show 2025

PATOLOGÍA ORAL Y ORTOPÉDICA



LUNES 24 DE NOVIEMBRE

08:30 - 10:00	REGISTRO
09:00 - 09:15	INAUGURACIÓN
09:15 - 10:15	Muestreo óseo y su enfoque filosófico
10:15 - 11:15	Lesiones proliferativas óseas I
11:15 - 11:30	RECESO
11:30 - 12:30	Lesiones proliferativas óseas II
12:30 - 13:30	Lesiones proliferativas óseas III
13:30 - 15:00	RECESO
15:00 - 16:00	Enfermedad metabólica ósea
16:00 - 17:00	Inflamación ósea y articular

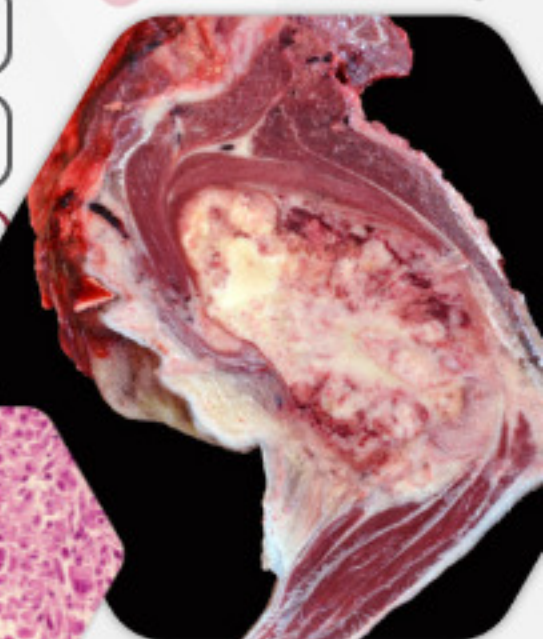
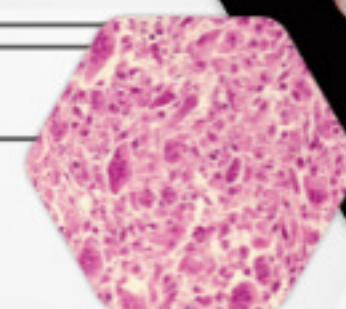

MARTES 25 DE NOVIEMBRE

09:00 - 10:00	Odontogénesis y desarrollo mandibular
10:00 - 11:00	Diagnóstico de la neoplasia odontogénica I
11:00 - 11:30	RECESO
11:30 - 12:30	Diagnóstico de la neoplasia odontogénica II
12:30 - 13:30	Inflamación oral
13:30 - 15:00	RECESO
15:00 - 16:00	Neoplasia oral no odontogénica I
16:00 - 17:00	Neoplasia oral no odontogénica II
17:10	CLAUSURA



<https://smpv.mx/lars-2025/>